

Le damos la bienvenida a la Reserva Beaver River

PARTE DE LA RED MUNDIAL DE ESPACIOS NATURALES DE THE NATURE CONSERVANCY



Qué esperar

El **SENDERO AMARILLO** es de dificultad moderada, y serpentea a través de un bosque de robles con grandes formaciones rocosas. Aunque el sendero es irregular, ofrece un recorrido entretenido, con rocas y raíces, y puentes angostos que cruzan arroyos pequeños y charcos que perduran todo el año. Preste atención al camino y permita que la tranquila belleza del bosque se despliegue ante tus ojos.

Un poco más adelante el sendero se bifurca. Un giro rápido a la derecha nos lleva a una vista panorámica del valle del Beaver River, seguido de un descenso corto y empinado.

Alternativamente, el camino recto presenta un inicio irregular, pero luego tiene una trayectoria más suave al bordear la base de una colina. Ambas rutas desembocan en un sendero secundario (antiguamente un camino de carros) que culmina con vistas al río y a un claro abierto donde habitan castores. La longitud total del recorrido es de aproximadamente 2 millas.

Más senderos naturales

El **SENDERO AZUL** recorre la zona más suave y plana al otro lado del Beaver River. Sin embargo, los senderos no se conectan. Para acceder al otro lado de la Reserva Beaver River, deje su vehículo en el estacionamiento ubicado en 350 Hillsdale Road y camine hacia el puesto de información.

Qué llevar

Lleve una botella de agua y repelente de mosquitos para hacer su visita más cómoda. Se recomienda llevar calzado adecuado para senderismo. Por lo general, los caminos están secos, pero el sendero puede estar fangoso en algunos lugares.



Escanee el código QR para acceder a las traducciones en español y portugués.



Descubra y disfrute

Ayude a que este lugar sea acogedor y seguro para todos



Trate con amabilidad y respeto a los demás usuarios del sendero, y recuerde que cada persona tiene un nivel diferente de comodidad al estar al aire libre.

Mantenga a su perro con correa y recoja sus desechos. Los perros sin correa pueden alterar la vida silvestre y asustar a otros excursionistas.



Para ayudarlo a orientarse, los árboles están marcados con pintura amarilla. Permanezca en los senderos señalizados, especialmente en los tramos que bordean el río, para evitar la exposición a garrapatas y contribuir a la conservación del entorno.

No deje basura; siempre lleve consigo todo lo que trajo.

La Reserva Beaver River está abierta desde el amanecer hasta el atardecer, todos los días.

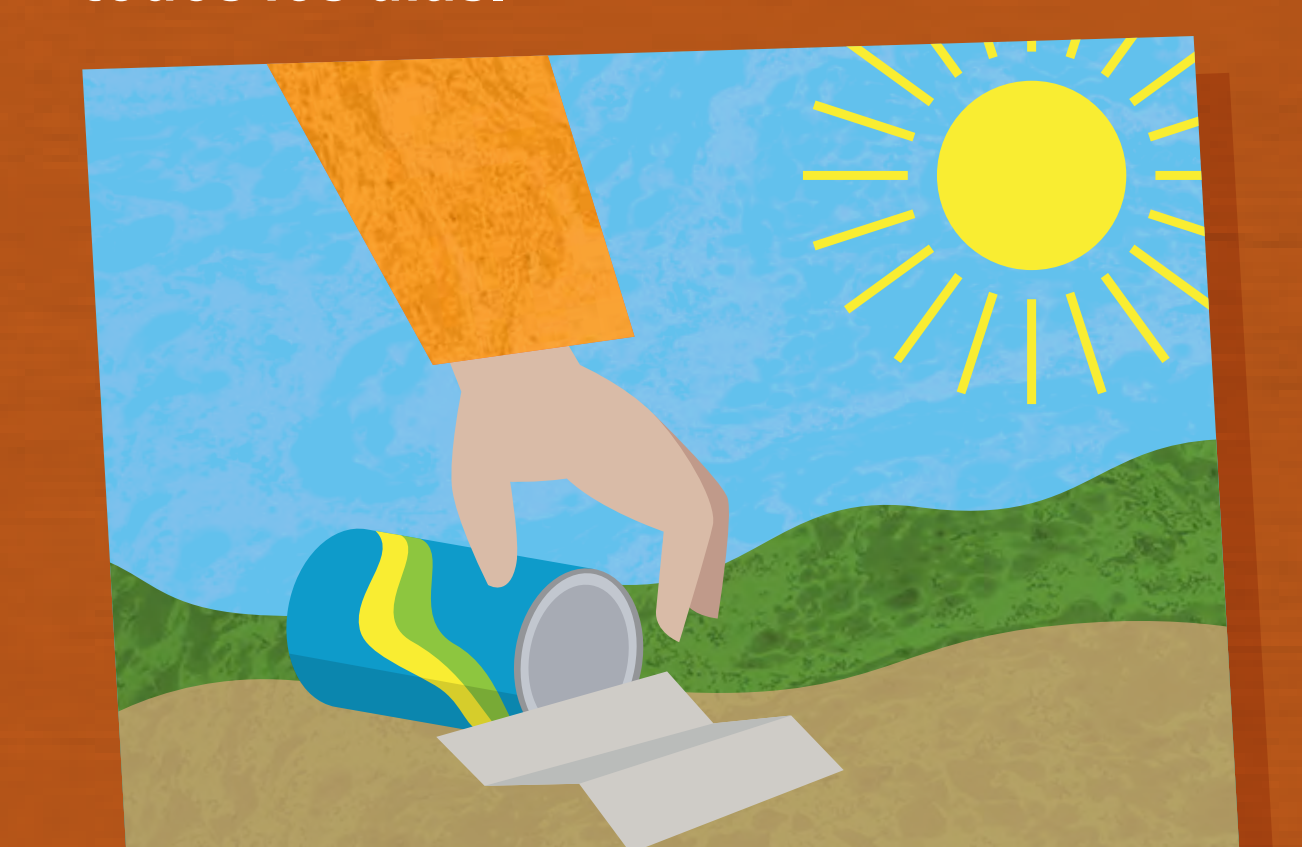

Damos-lhe as boas-vindas à Reserva do Rio Beaver

PARTE DA REDE GLOBAL DE ÁREAS SILVESTRES DA THE NATURE CONSERVANCY



O que esperar

O **PERCURSO PEDESTRE AMARELO** é de dificuldade moderada, serpenteando por uma floresta de carvalhos cheia de rochas. O trilho é acidentado, mas divertido de explorar, com pedras, raízes e pontes estreitas sobre pequenos ribeiros e poças perenes. Cuidado onde pisa e deixe a beleza tranquila da floresta revelar-se.

Mais à frente, o percurso pedestre divide-se. Uma curva rápida à direita leva a uma vista panorâmica sobre o vale do rio Beaver, seguida de uma descida íngreme e curta.

Em alternativa, o caminho em frente começa um pouco acidentado, mas segue uma linha mais suave à volta da base de uma colina. Ambas as rotas levam a um percurso pedestre secundário (um antigo caminho de carroças) que termina com vistas para o rio e um prado aberto por castores. A extensão total da caminhada é de cerca de 2 milhas.

Mais percursos pedestres naturais

O **PERCURSO PEDESTRE AZUL** explora a área mais suave e plana do lado oposto do rio Beaver. No entanto, os percursos não se conectam. Para chegar ao outro lado da Beaver River Preserve, use o estacionamento na Hillsdale Road, 350 e caminhe em direcção ao quiosque.

O que trazer consigo

Traga uma garrafa de água e repelente de mosquitos para tornar a sua visita mais agradável. Recomenda-se o uso de calçado ou botas para caminhadas. Os caminhos são geralmente secos, mas o trilho pode estar molhado em alguns pontos.



Digitalize o código QR para obter traduções em espanhol e português.



Descubra e desfrute

Ajude a tornar este lugar uma experiência acolhedora e segura para *todos!*



Tenha consideração e respeito pelos outros visitantes dos percursos pedestres. Cada pessoa tem um nível diferente de conforto ao ar livre.

Mantenha o seu cão com trela e recolha os seus dejetos. Os cães soltos podem perturbar a vida selvagem e assustar outros visitantes.



Para ajudar na sua orientação, as árvores estão marcadas com tinta amarela. Permaneça nos percursos pedestres sinalizados, especialmente em locais em que o caminho acompanhe o rio, para evitar carroças e proteger habitats frágeis.

Não deixe lixo para trás — leve sempre consigo tudo o que trouxe. A Reserva do Rio Beaver está aberta todos os dias, do nascer ao pôr do sol.

